"Ich gleiche dich, meine Freundin"
Das erst und ander Kapitel des Hohenliedes Salomonis

Leonhard Lechner (c. 1553-1606)
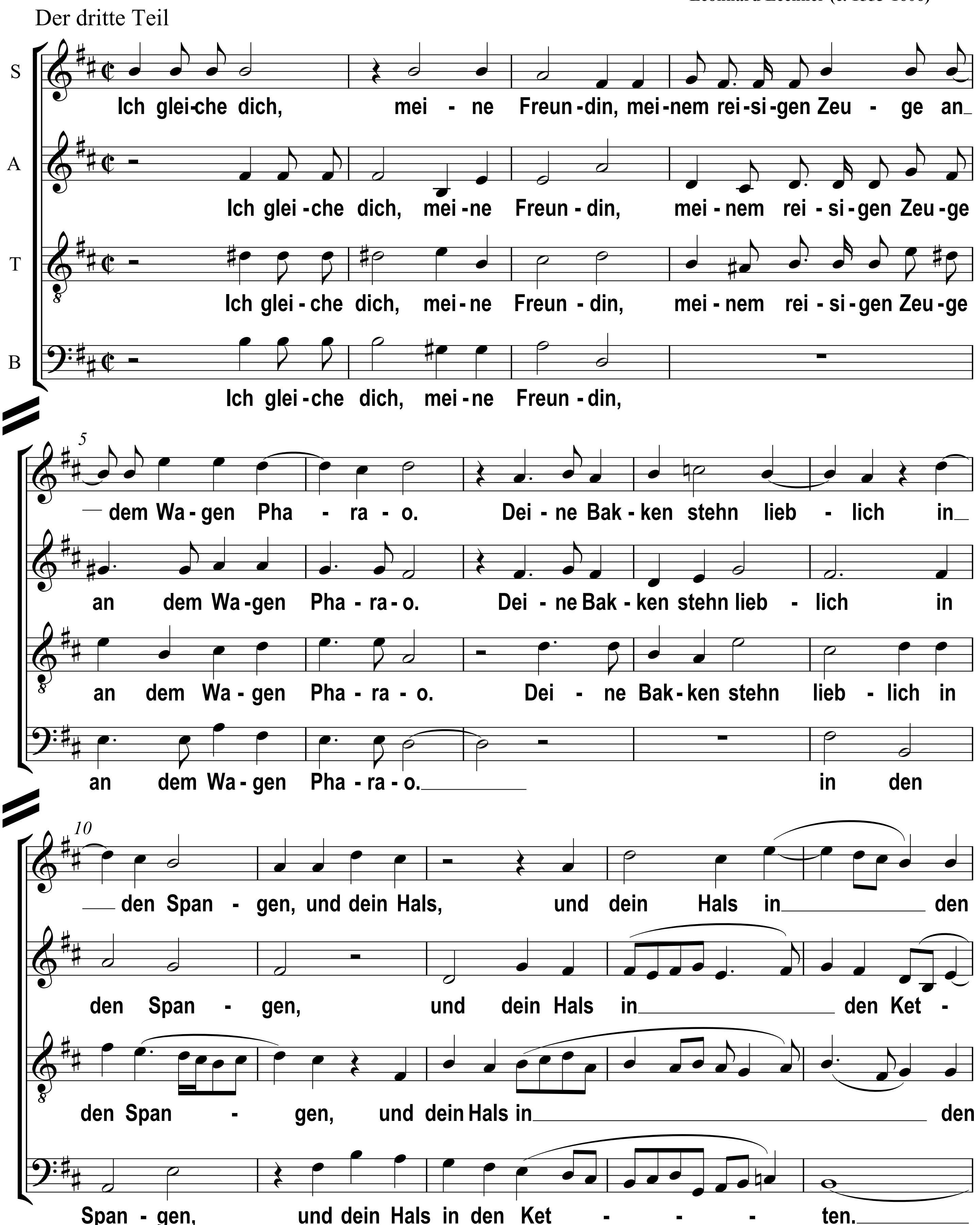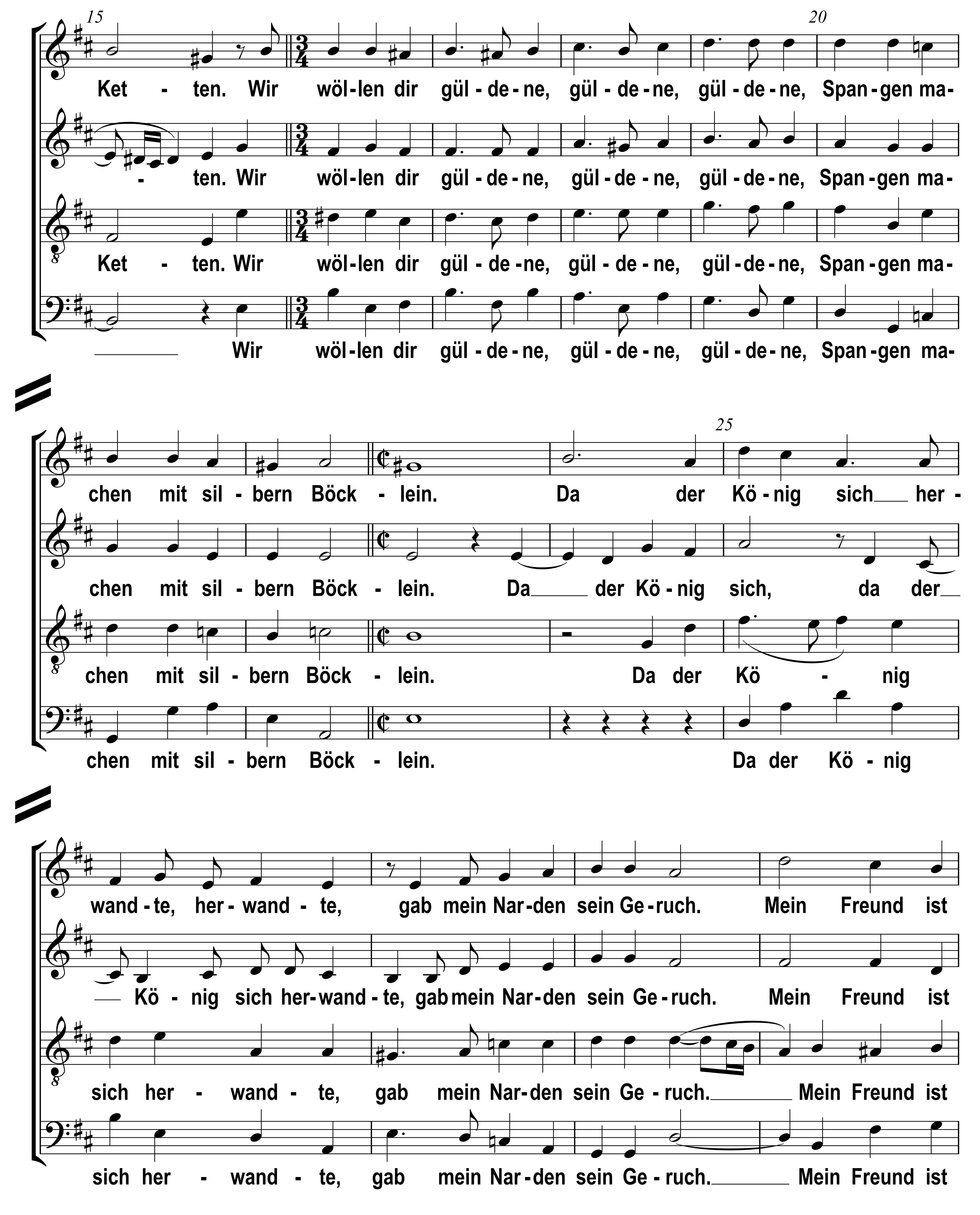



15
20
Ket - ten. Wir wöl-len dir gül - de - ne, gül - de - ne, gül - de - ne, Span - gen ma-
- ten. Wir wöl-len dir gül - de - ne, gül - de - ne, gül - de - ne, Span - gen ma-
Ket - ten. Wir wöl-len dir gül - de - ne, gül - de - ne, gül - de - ne, Span - gen ma-
Wir wöl-len dir gül - de - ne, gül - de - ne, gül - de - ne, Span - gen ma-
25
chen mit sil - bern Böck - lein. Da der Kö - nig sich her -
chen mit sil - bern Böck - lein. Da der Kö - nig sich, da der
chen mit sil - bern Böck - lein. Da der Kö - nig
chen mit sil - bern Böck - lein. Da der Kö - nig
wand - te, her - wand - te, gab mein Nar - den sein Ge - ruch. Mein Freund ist
Kö - nig sich her - wand - te, gab mein Nar - den sein Ge - ruch. Mein Freund ist
sich her - wand - te, gab mein Nar - den sein Ge - ruch. Mein Freund ist
sich her - wand - te, gab mein Nar - den sein Ge - ruch. Mein Freund ist
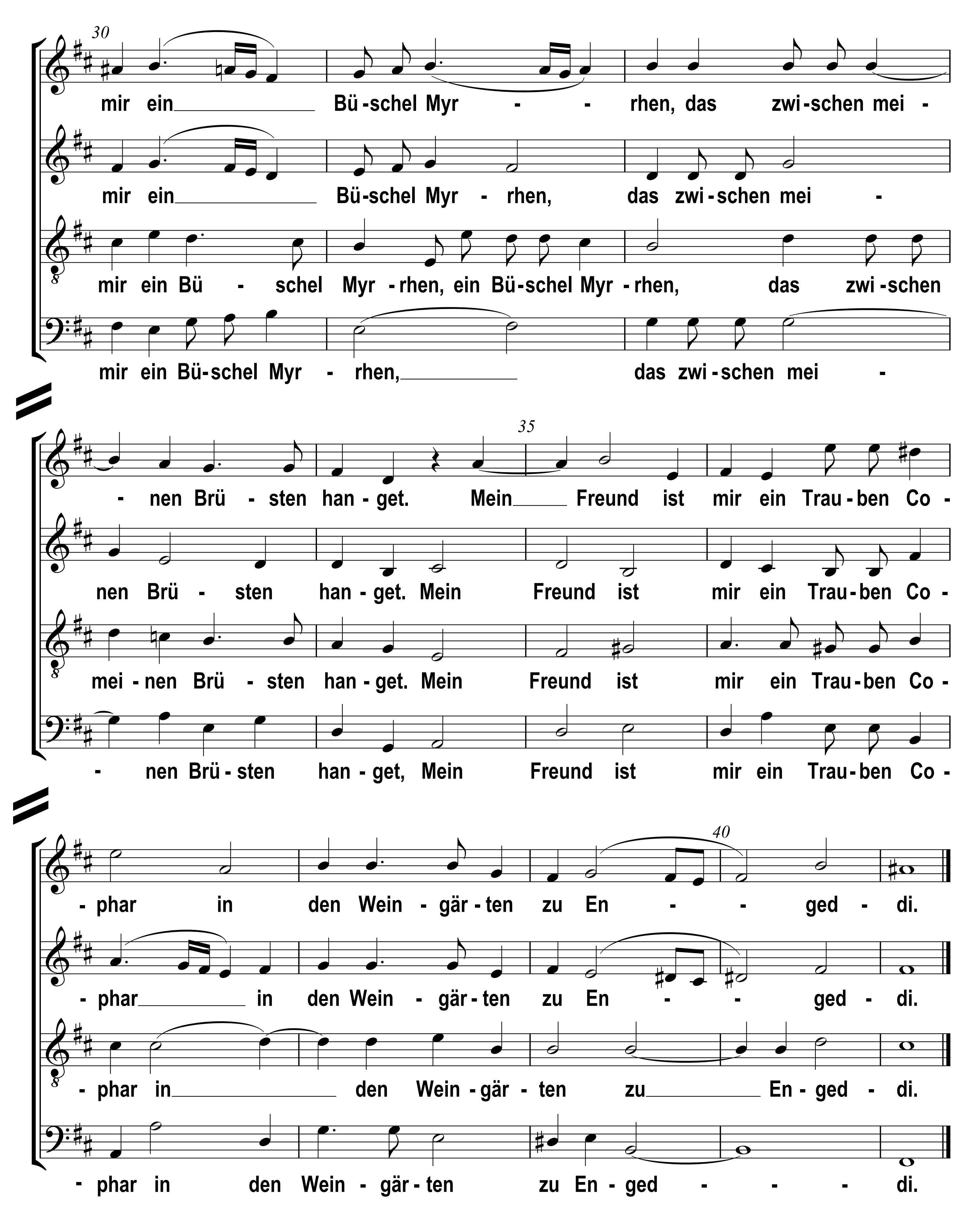

30
mir ein Bü-schel Myr - - rhen, das zwi-schen mei -
mir ein Bü-schel Myr - rhen, das zwi-schen mei -
mir ein Bü - schel Myr-rhen, ein Bü-schel Myr-rhen, das zwi-schen
mir ein Bü-schel Myr - rhen, das zwi-schen mei -
35
- nen Brü - sten han-get. Mein Freund ist mir ein Trau-ben Co -
nen Brü - sten han-get. Mein Freund ist mir ein Trau-ben Co -
mei-nen Brü - sten han-get. Mein Freund ist mir ein Trau-ben Co -
- nen Brü-sten han-get, Mein Freund ist mir ein Trau-ben Co -
40
-phar in den Wein-gär-ten zu En - - ged - di.
-phar in den Wein - gär-ten zu En - - ged - di.
-phar in den Wein-gär - ten zu En-ged - di.
- phar in den Wein - gär-ten zu En-ged - - - di.